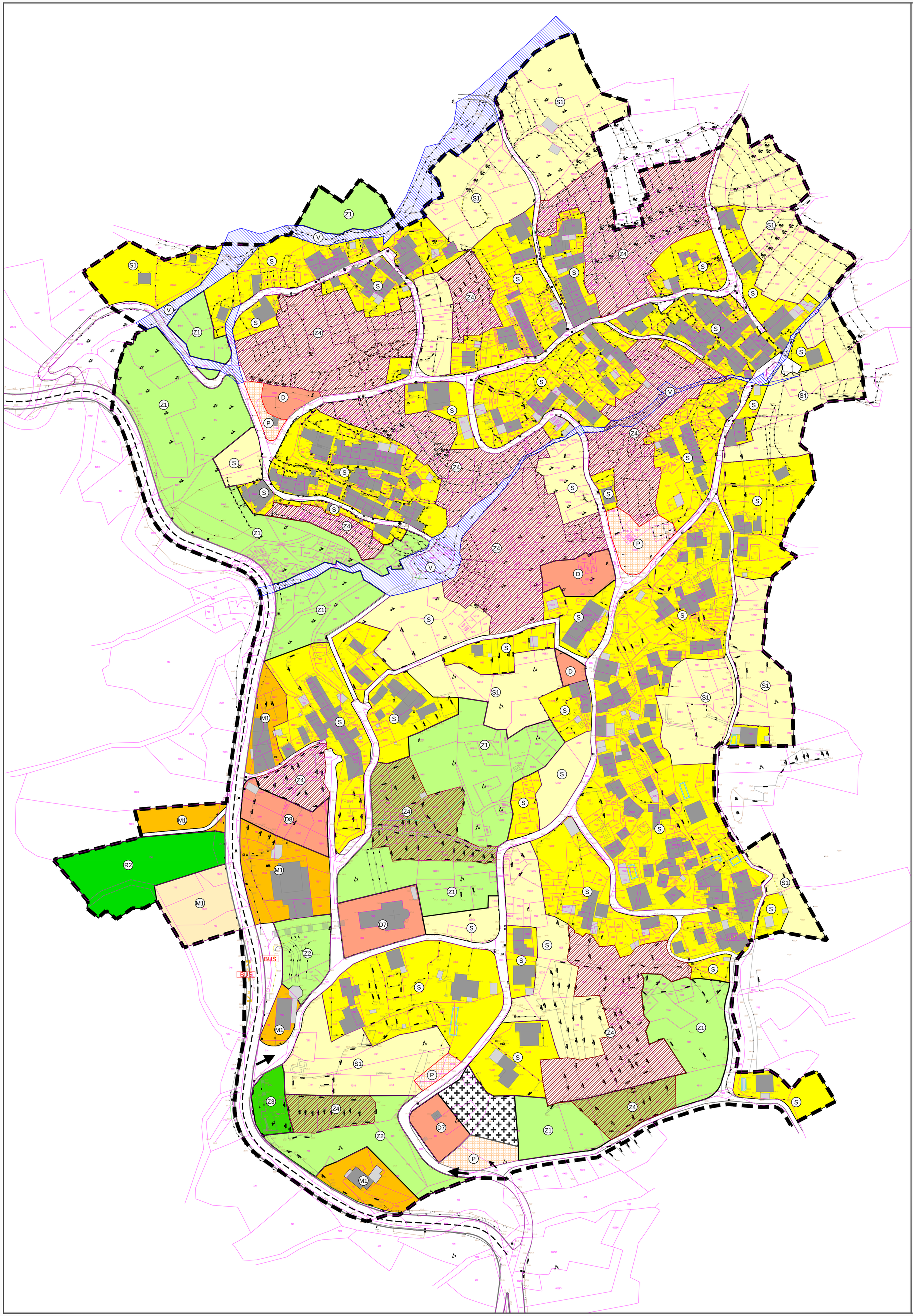

URBANISTIČKI PLAN UREĐENJA
SRIDA SELA

1. KORIŠTENJE I NAMJENA POVRŠINA

GRANICE

OBUHVAT URBANISTIČKOG PLANA UREĐENJA

KORIŠTENJE I NAMJENA POVRŠINA

izgr. nelzgr.

- S — STAMBENA NAMJENA
- S1 — STANOVANJE U ZELENILU
- M1 — MJEŠOVITA NAMJENA - pretežito stambena
- D — JAVNA I DRUŠTVENA NAMJENA
  - D7 - vjerska
  - D8 - kulturni sadržaji
  - D - ostali javni sadržaji
- R2 — ŠPORTSKO - REKREACIJSKA NAMJENA
- ZELENE POVRŠINE
  - Z1 — Z1 - pejzažne parkovne površine
  - Z2 — Z2 - uređene parkovne površine
  - Z3 — Z3 - memorijalni park
  - Z4 — Z4 - kultivirane površine u naselju (terasasti "vrtli" sa suhozidima)
- GROBLJE
- V — JAVNO VODNO DOBRO

PROMETNE POVRŠINE

CESTOVNI PROMET

- DRŽAVNA PROMETNICA (D512)
- KOLNO PJEŠAČKE POVRŠINE
- PRISTUPNE KOLNO PJEŠAČKE POVRŠINE
- PJEŠAČKE POVRŠINE
- P — PARKING
- BUS — STAJALIŠTE AUTOBUSA

0 10 20 30 40 50 m

URBOS
BIRO ZA PROSTORNO PLANIRANJE, URBANIZAM I ZAŠTITU OKOLIŠA
d.o.o. SPLIT, Karamanova 11

Broj elaborata: 710/17.

Županija:	SPLITSKO DALMATINSKA
Općina:	TUČEPI
Naziv prostornog plana:	URBANISTIČKI PLAN UREĐENJA SRIDA SELA
Naziv kartografskog prikaza:	KORIŠTENJE I NAMJENA POVRŠINA
Broj kartografskog prikaza: **1.**	Mjerilo kartografskog prikaza: **1:1000**
Odluka o izradi plana (službeno glasilo): "Glasnik Općine Tučepi", br. 3/17.	Odluka predstavničkog tijela o donošenju plana (službeno glasilo): "Glasnik Općine Tučepi", br. 8/18.
Javna rasprava (datum objave): 09.03.2018. "Slobodna Dlamacija", mrežne stranice Općine Tučepi i Ministarstva graditeljstva i prostornoga uređenja	Javni uvid održan: od: 19. ožujka 2018. od: 19. travnja 2018.
Pečat tijela odgovornog za provođenje javne rasprave:	Odgovorna osoba za provođenje javne rasprave: MARIJAN MRAVIČIĆ
Pravna osoba/tijelo koje je izradilo plan:	URBOS doo SPLIT, Biro za prostorno planiranje, urbanizam i zaštitu okoliša
Pečat pravne osobe/tijela koje je izradilo plan:	Odgovorna osoba: MAJA MADIRACA, dipl. oec.
Odgovorni voditelj:	GORDANA RADMAN, dipl. ing. arh.
Stručni tim u izradi plana: 1. GORDANA RADMAN, dipl. ing. arh. 2. MAJA MADIRACA, dipl. oec. 3. dr.sc.ZORAN RADMAN, znanstv. suradnik 4. ANA PASTUOVIĆ, mag. ing. aedif.	5. TONI LUŠIĆ, mag. ing. arch. 6. IVANA BUBIĆ, univ. spec. oec. 7. LARISA BAĆIĆ, dipl. ing. grad. 8. MISLAV MADIRACA, manager EU fondova
Pečat predstavničkog tijela:	Predsjednik predstavničkog tijela:
Istovjetnost ovog prostornog plana s izvornikom ovjerava:	Pečat nadležnog tijela: